

2020 Finanšu pārskats
2020. gada 3. ceturksnis



RIETUMU
BANK

| | |
|--------|---|
| / 3 | Vispārīga informācija |
| / 4 | AS "Rietumu Banka" struktūra |
| / 5 | Bankas akcionāri Bankas padomes sastāvs Bankas valdes sastāvs |
| / 6 | Konsolidācijas grupas sastāvs |
| / 7-11 | Finanšu rezultāti |
| | Peļņas vai zaudējumu aprēķins |
| | Balances pārskats |
| | Darbības rādītāji |
| | Regulējošās prasības un rādītāji |
| | Finanšu rādītāji |
| | Pašu kapitāla un minimālo kapitāla prasību kopsavilkuma pārskats |
| | Likviditātes seguma rādītāja aprēķins |
| / 12 | Risku vadība |
| / 13 | Pielikums |



Misija

Banka piedāvā kvalitatīvus un profesionālus finanšu pakalpojumus dinamiski augošiem uzņēmumiem un turīgām privātpersonām Latvijā, Baltijas valstīs, ES valstīs un citu pasaules reģionu valstīs.

Banka tiecas nodrošināt augstākās kvalitātes apkalpošanu un tās personalizētā un uz klientu orientētā pieeja ļauj izstrādāt un piedāvāt katram klientam tieši viņa biznesa un personīgajām vajadzībām pielāgotus finansiālos risinājumus.

Vīzija

Banka ieņem vadošās pozīcijas korporatīvo klientu apkalpošanas un kapitāla pārvaldīšanas sfērā Latvijā un reģionālā līmenī.

Banka plāno nostiprināt tās pozīcijas tirgū ar mērķi nodrošināt stabilu peļņu un uzlabot efektivitātes rādītājus. Starp bankas prioritātēm ir turpināt stabilu izaugsmi, uzlabot tehnoloģiju bāzi, kā arī nodrošināt administratīvās infrastruktūras atbalstu.

Banka plāno turpināt pilnveidot kontroles un riska vadības sistēmas, personāla apmācību un visu darbinieku profesionālo izaugsmi.

Rietumu Banka ir sociāli atbildīga Latvijas banka, tā sniedz palīdzību un atbalstu, izmantojot speciāli šim mērķim radītu Rietumu Labdarības fondu.

AS „Rietumu Banka” darbības stratēģija

Mērķu sasniegšanai banka izstrādā un īsteno stratēģiju, kuras galvenā prioritāte ir:

- / sadarbība ar klientiem, kas strādā starptautiskā līmenī, un klientiem, kam pieder ražošanas uzņēmumi, izplatītāju tīkli, mazumtirdzniecības tīkli, transporta uzņēmumi, celtniecības uzņēmumi, importa un eksporta uzņēmumi, kā arī klienti ar pārrobežu komercdarbības prasībām utt.;
- / aktīvu un kapitāla pārvaldīšana, brokeru pakalpojumi fondu biržā, investīciju un korporatīvo finanšu jomas, juridisko personu kreditēšana, starpbanku kreditēšana un investīcijas vērtspapīros, starpbanku kredītu piesaistīšana, juridisko un fizisko personu noguldījumu piesaistīšana u.c.;
- / klientu apkalpošanas kvalitātes celšana, uzlabojot esošos produktus un piedāvājot jaunus produktus, kas piemēroti šī brīža tirgus situācijai un bankas tehnoloģiskām iespējām;
- / iekšējo procesu un informācijas sistēmu uzlabošana kompleksu tehnoloģisko modernizāciju pasākumu ietvaros.

Bankas birojs un pārstāvniecības

Ar informāciju par Rietumu Bankas biroju un pārstāvniecībām iespējams iepazīties interneta mājas lapas sadaļā “Par Banku”

<https://www.rietumu.com/lv/about-bank/bank-details>



AS „Rietumu Banka” struktūra

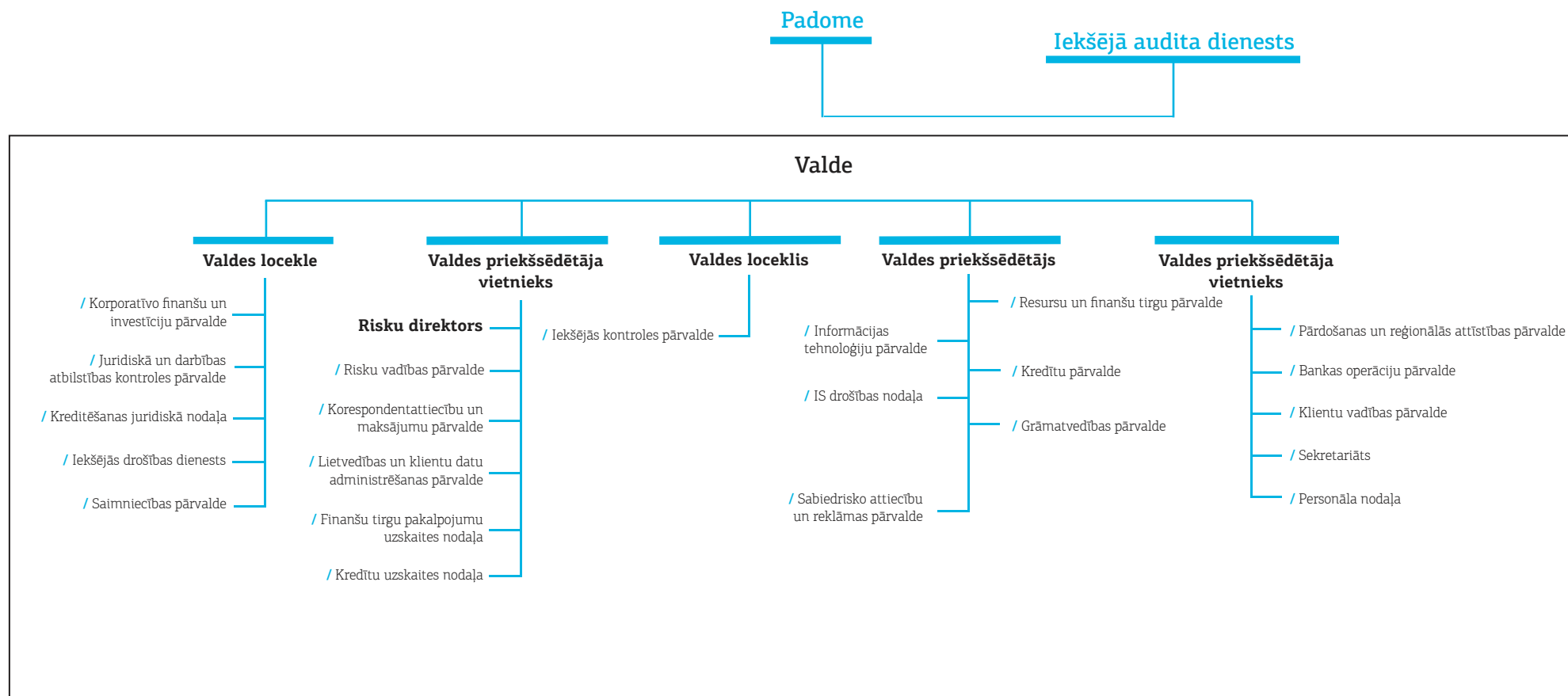

| Bankas akcionāri | Balsstiesīgo akciju skaits | Vienas akcijas nominālvērtība | EUR Apmaksātais pamatkapitāls | % no balsstiesīgā akciju kapitāla |
|--|----------------------------|-------------------------------|-------------------------------|-----------------------------------|
| Uzņēmumi nerezidenti, kopā | 33 650 918 | | 47 111 285 | 33.11% |
| Boswell (International) Consulting Limited | 33 650 918 | 1.4 | 47 111 285 | 33.11% |
| Uzņēmumi rezidenti, kopā | 51 278 829 | | 71 790 361 | 50.46% |
| SIA "Esterkin Family Investments" (Latvija) | 33 660 627 | 1.4 | 47 124 878 | 33.12% |
| SIA "Suharenko Family Investments" (Latvija) | 17 618 202 | 1.4 | 24 665 483 | 17.34% |
| Citi | 16 703 953 | 1.4 | 23 385 534 | 16.43% |
| Akcijas ar balsstiesībām, kopā | 101 633 700 | | 142 287 180 | 100.00% |
| Akcijas bez balsstiesībām | 19 020 308 | 1.4 | 26 628 431 | |
| Pamatkapitāls kopā | 120 654 008 | | 168 915 611 | |

Bankas padomes sastāvs

| Vārds, uzvārds | Amats | Iecelšanas datums un periods |
|------------------------|----------------------------------|------------------------------|
| Leonids Esterkins | Padomes priekšsēdētājs | 14/05/2018-14/05/2021 |
| Arkādijs Suharenko | Padomes priekšsēdētāja vietnieks | 14/05/2018-14/05/2021 |
| Brendan Thomas Murphy | Padomes priekšsēdētāja vietnieks | 14/05/2018-14/05/2021 |
| Dermot Fachtna Desmond | Padomes loceklis | 14/05/2018-14/05/2021 |
| Valentīns Bļugers | Padomes loceklis | 14/05/2018-14/05/2021 |

Bankas valdes sastāvs

| Vārds, uzvārds | Amats | Iecelšanas datums un periods |
|--------------------|---|------------------------------|
| Rolf Paul Fuls | Valdes priekšsēdētājs | 23/09/2019 - 23/09/2022 |
| Ruslans Stecjuks | Valdes loceklis, priekšsēdētāja vietnieks | 23/09/2019 - 23/09/2022 |
| Iļja Suharenko | Valdes loceklis, priekšsēdētāja vietnieks | 23/09/2019 - 05/10/2020 |
| Jeļena Buraja | Valdes locekle | 23/09/2019 - 23/09/2022 |
| Vladlens Topčijans | Valdes loceklis | 24/08/2020 - 24/08/2023 |



Šajā publiskajā ceturkšņa pārskatā konsolidācijas grupas (turpmāk – koncerns) sastāvs ir noteikts atbilstoši Finanšu kapitāla un tirgus komisijas noteikumiem Nr. 145 “Kredītiestāžu publisko ceturkšņa pārskatu sagatavošanas normatīvie noteikumi”. AS "Rietumu Banka" ir koncerna mātes uzņēmums.

| Nr. p.k. | Komerccabiedrības nosaukums | Reģistrācijas numurs | Reģistrācijas vietas kods | Reģistrācijas adrese | Komerccabiedrības veids* | Daļa pamatkapitālā (%) | Balsstiesību daļa komerccabiedrībā (%) | Pamatojums iekļaušanai grupā** |
|----------|-------------------------------------|----------------------|---------------------------|---|--------------------------|------------------------|--|--------------------------------|
| 1. | AS "Rietumu Banka" | 40003074497 | LV | Latvija, Rīga, Vesetas iela 7 | BNK | 100 | 100 | MT |
| 2. | SIA "RB Investments" | 40003669082 | LV | Latvija, Rīga, Vesetas iela 7 | CFI | 100 | 100 | MS |
| 3. | SIA "Aleksandra muiža" | 40103892782 | LV | Latvija, Rīga, Brīvības iela 91-23 | PLS | 100 | 100 | MMS |
| 4. | SIA "KI Zeme" | 40103161381 | LV | Latvija, Rīga, Vesetas iela 7 | PLS | 100 | 100 | MMS |
| 5. | SIA "KI Nekustamie īpašumi" | 40103182129 | LV | Latvija, Rīga, Vesetas iela 7 | PLS | 100 | 100 | MMS |
| 6. | SIA "Lilijas 28" | 40103252765 | LV | Latvija, Rīga, Vesetas iela 7 | PLS | 100 | 100 | MS |
| 7. | SIA "Aristīda Briāna 9" | 40003780729 | LV | Latvija, Rīga, Aristīda Briāna iela 9 | PLS | 100 | 100 | MS |
| 8. | SIA "Vesetas 7" | 40103182735 | LV | Latvija, Rīga, Vesetas iela 7 | PLS | 100 | 100 | MS |
| 9. | Rietumu leasing OOO | 100188077 | BY | Baltkrievija, Minska, Odojevskogo iela 117, 6.st., 9.kab. | LIZ | 100 | 100 | MS |
| 10. | SIA "InCREDIT GROUP" | 40103307404 | LV | Latvija, Rīga, Kr.Barona iela 130 | CFI | 51 | 51 | MS |
| 11. | SIA "KI-135" | 40003970065 | LV | Latvija, Rīga, Brīvības iela 109 | PLS | 100 | 100 | MMS |
| 12. | SIA "U-10" | 50103841951 | LV | Latvija, Rīga, Garozes iela 25-1 | PLS | 67 | 67 | MMS |
| 13. | SIA "ESP European Steel Production" | 40103266905 | LV | Latvija, Olaine, Rūpnīcu iela 4 | PLS | 100 | 100 | MMS |
| 14. | SIA "Ekoagro" | 40003741971 | LV | Latvija, Rīga, Vesetas iela 7 | PLS | 100 | 100 | MMS |
| 15. | AS Rietumu Asset Management IPS | 40103753360 | LV | Latvija, Rīga, Vesetas iela 7 | CFI | 100 | 100 | MS |
| 16. | SIA "Overseas Estates" | 40003943207 | LV | Latvija, Ventpils, Dzintaru iela 3A | PLS | 100 | 100 | MS |
| 17. | KI Invest OOO | 1157746168007 | RU | Krievija, Maskava, 117246. Nauchnij pr. 19 | PLS | 100 | 100 | MMS |
| 18. | SIA "Euro Textile Group" | 40003660929 | LV | Latvija, Rīga, Ganību dambis 30 | PLS | 100 | 100 | MS |
| 19. | SIA "KI FUND" | 40203088127 | LV | Latvija, Rīga, Vesetas iela 7 | PLS | 100 | 100 | MS |

* BNK - kredītiestāde; ENI - elektroniskās naudas institūcija; IBS - ieguldījumu brokeru sabiedrība; IPS - ieguldījumu pārvaldes sabiedrība; PFO - pensiju fonds; LIZ - līzings kompānija; CFI - cita finanšu iestāde; PLS - palīgpakalpojumu uzņēmums; FPS - finanšu pārvaldītājsabiedrība; JFPS - jaukta finanšu pārvaldītājsabiedrība.

** MS - meitas sabiedrība; MMS - meitas sabiedrības meitas sabiedrība; MT - mātes sabiedrība; CT - cita sabiedrība.



Peļņas vai zaudējumu aprēķins

| | 000'EUR | | | |
|---|-----------------------------------|--------------------------------------|-----------------------------------|--------------------------------------|
| | Banka 30.09.2020 Neauditēts | Koncerns 30.09.2020 Neauditēts | Banka 30.09.2019 Neauditēts | Koncerns 30.09.2019 Neauditēts |
| Procentu ienākumi | 30 325 | 38 089 | 29 962 | 37 336 |
| Procentu izdevumi | -12 905 | -13 174 | -12 987 | -13 324 |
| Dividenžu ienākumi | 2 943 | 57 | 3 225 | 118 |
| Komisijas naudas ienākumi | 13 702 | 14 081 | 26 554 | 26 925 |
| Komisijas naudas izdevumi | -3 004 | -3 349 | -18 464 | -18 894 |
| Neto peļņa/zaudējumi, pārtraucot atzīt finanšu aktīvus un finanšu saistības, kas nav vērtētas patiesajā vērtībā ar atspoguļojumu peļņas vai zaudējumu aprēķinā | 2 743 | 2 743 | 1 315 | 951 |
| Neto peļņa/zaudējumi no finanšu aktīviem un finanšu saistībām, kas novērtēti patiesajā vērtībā ar atspoguļojumu peļņas vai zaudējumu aprēķinā | -208 | -209 | 92 | 28 |
| Neto ārvalstu valūtu kursa starpības peļņa/zaudējumi | 4 213 | 360 | 8 581 | 9 606 |
| Neto peļņa/zaudējumi no nefinanšu aktīvu atzīšanas pārtraukšanas | 738 | 842 | 24 | -39 |
| Pārējie darbības ienākumi | 1 189 | 6 584 | 2 280 | 7 740 |
| Pārējie darbības izdevumi | -19 | -1 497 | -9 | -137 |
| Administratīvie izdevumi | -18 717 | -27 024 | -18 643 | -26 552 |
| Nolietojums | -1 895 | -1 611 | -2 175 | -2 996 |
| Izveidotie uzkrājumi vai uzkrājumu apvērse | -89 | -105 | -18 | -29 |
| Vērtības samazinājums vai vērtības samazinājuma apvērse | -594 | -3 573 | 1 085 | 378 |
| Peļņa pirms uzņēmumu ienākuma nodokļa aprēķināšanas | 18 422 | 12 214 | 20 822 | 21 111 |
| Uzņēmumu ienākuma nodoklis | -314 | -566 | -224 | -960 |
| Pārskata perioda peļņa | 18 108 | 11 648 | 20 598 | 20 151 |
| Pārskata perioda pārējie apvienotie ienākumi | -7 766 | -7 885 | 5 627 | 5 914 |



Balances pārskats

| | | 000'EUR | | | |
|--|---|-----------------------------------|--------------------------------------|----------------------------------|--------------------------------------|
| | | Banka 30.09.2020 Neauditēts | Koncerns 30.09.2020 Neauditēts | Banka 31.12.2019 Auditēts* | Koncerns 31.12.2019 Neauditēts |
| AKTĪVI | | | | | |
| Nauda un prasības uz pieprasījumu pret centrālajām bankām | | 307 721 | 307 747 | 503 072 | 503 089 |
| Prasības uz pieprasījumu pret kredītiestādēm | | 48 901 | 50 141 | 80 911 | 81 493 |
| Finanšu aktīvi, kas novērtēti patiesajā vērtībā ar atspoguļojumu peļņas vai zaudējumu aprēķinā | | 9 551 | 9 657 | 10 049 | 10 155 |
| Finanšu aktīvi, kas novērtēti patiesajā vērtībā ar atspoguļojumu pārējos apvienotajos ienākumos | | 349 950 | 349 950 | 290 490 | 290 490 |
| Finanšu aktīvi, kas novērtēti amortizētajā iegādes vērtībā | | 699 732 | 641 694 | 699 059 | 645 827 |
| Kredīti un debitoru parādi, neto | | 636 182 | 578 144 | 638 523 | 585 291 |
| t.sk. | kredīti, bruto | 666 903 | 594 094 | 668 721 | 599 782 |
| | <i>paredzamo kredītzaudējumu apmērs kopā</i> | -30 721 | -15 950 | -30 198 | -14 491 |
| | <i>posms 1</i> | -1 476 | -1 811 | -1 634 | -2 016 |
| | <i>posms 2</i> | -912 | -1 035 | -177 | -274 |
| | <i>posms 3</i> | -28 333 | -13 104 | -28 387 | -12 201 |
| Parāda vērtspapīri, neto | | 63 550 | 63 550 | 60 536 | 60 536 |
| t.sk. | <i>parāda vērtspapīri, bruto</i> | 64 695 | 64 695 | 61 199 | 61 199 |
| | <i>paredzamo kredītzaudējumu apmērs kopā</i> | -1 145 | -1 145 | -663 | -663 |
| | <i>posms 1</i> | -587 | -587 | -617 | -617 |
| | <i>posms 2</i> | -558 | -558 | -38 | -38 |
| | <i>posms 3</i> | - | - | -8 | -8 |
| Materiālie aktīvi | | 69 309 | 127 553 | 69 768 | 128 472 |
| | <i>pamatlīdzekļi</i> | 35 654 | 37 412 | 34 654 | 38 413 |
| | <i>ieguldījumu īpašums</i> | 33 655 | 90 141 | 35 114 | 90 059 |
| Nemateriālie aktīvi | | 1 889 | 1 904 | 2 074 | 2 092 |
| Ieguldījumi meitassabiedrībās, kopuzņēmumos un asociētajās sabiedrībās | | 29 465 | 3 233 | 29 466 | 3 235 |
| Nodokļu aktīvi | | 16 | 832 | 174 | 395 |
| Citi aktīvi | | 18 316 | 22 554 | 33 065 | 40 280 |
| Īltermiņa aktīvi un atsavināmās grupas, kas klasificētas kā pārdošanai turētas | | - | 62 | 596 | 763 |
| Kopā aktīvi | | 1 534 850 | 1 515 327 | 1 718 724 | 1 706 291 |
| SAISTĪBAS, KAPITĀLS UN REZERVES | | | | | |
| Saistības uz pieprasījumu pret kredītiestādēm | | 3 272 | 3 383 | 2 920 | 2 920 |
| Finanšu saistības, kas novērtētas patiesajā vērtībā ar atspoguļojumu peļņas vai zaudējumu aprēķinā | | 1 025 | 1 025 | 94 | 94 |
| Finanšu saistības, kas novērtētas amortizētajā iegādes vērtībā | | 1 169 617 | 1 144 548 | 1 332 529 | 1 326 265 |
| Nodokļu saistības | | - | 182 | - | 148 |
| Uzkrājumi | | 34 241 | 34 209 | 34 154 | 34 106 |
| Citas saistības | | 8 583 | 7 816 | 41 257 | 20 908 |
| Kopā saistības | | 1 216 738 | 1 191 163 | 1 410 954 | 1 384 441 |
| Kapitāls un rezerves | | 318 112 | 324 164 | 307 770 | 321 850 |
| t.sk. | <i>apmaksātais pamatkapitāls</i> | 168 916 | 168 916 | 168 916 | 168 916 |
| | <i>akciju emisijas uzcenojums</i> | 52 543 | 52 543 | 52 543 | 52 543 |
| | <i>rezerves kapitāls</i> | 23 | 23 | 23 | 23 |
| | <i>iepriekšējo gadu nesadalītā peļņa</i> | 82 710 | 93 642 | 64 279 | 71 882 |
| | <i>pārskata gada nesadalītā peļņa</i> | 18 108 | 10 796 | 18 431 | 21 739 |
| | <i>pamatlīdzekļu pārvērtēšanas rezerve</i> | - | 1 870 | - | 1 890 |
| | <i>patiesajā vērtībā vērtēto finanšu aktīvu pārvērtēšanas rezerve</i> | -4 188 | -4 188 | 3 578 | 3 578 |
| | <i>valūtas pārvērtēšanas rezerve</i> | - | -2 958 | - | -2 859 |
| | <i>nekontrolējošā līdzdalība</i> | - | 3 520 | - | 4 138 |
| Kopā kapitāls, rezerves un saistības | | 1 534 850 | 1 515 327 | 1 718 724 | 1 706 291 |
| Ārpusbilances saistības un garantijas, neto | | 156 373 | 103 002 | 151 728 | 109 571 |
| t.sk. | <i>ārpusbilances saistības un garantijas bruto</i> | 156 614 | 103 211 | 151 882 | 109 676 |
| | <i>paredzamo kredītzaudējumu apmērs kopā</i> | -241 | -209 | -154 | -105 |
| | <i>posms 1</i> | -230 | -198 | -122 | -105 |
| | <i>posms 2</i> | -11 | -11 | -32 | - |

*Informācija ir sagatavota pamatojoties uz datiem, kas ir pieejami auditētajā pārskatā uz 2019.gada 31.decembri.



Darbības rādītāji

| | Banka 30.09.2020 Neauditēts | Koncerns 30.09.2020 Neauditēts | Banka 31.12.2019 Auditēts* | Koncerns 31.12.2019 Neauditēts |
|------------------|-----------------------------------|--------------------------------------|----------------------------------|--------------------------------------|
| ROE ¹ | 7.89% | 4.62% | 4.76% | 5.75% |
| ROA ² | 1.69% | 0.94% | 1.10% | 1.30% |

Regulējošās prasības un rādītāji

| | Banka 30.09.2020 Neauditēts | Koncerns 30.09.2020 Neauditēts | Banka 31.12.2019 Auditēts* | Koncerns 31.12.2019 Neauditēts |
|---------------------------------|-----------------------------------|--------------------------------------|----------------------------------|--------------------------------------|
| Kapitāla pietiekamības rādītājs | 20.15% | 20.70% | 21.96% | 22.48% |

Finanšu rādītāji

| | Banka 30.09.2020 Neauditēts | Koncerns 30.09.2020 Neauditēts | Banka 31.12.2019 Auditēts* | Koncerns 31.12.2019 Neauditēts |
|---|-----------------------------------|--------------------------------------|----------------------------------|--------------------------------------|
| Pašu kapitāla attiecība pret kredītportfeļi | 50.00% | 56.07% | 48.20% | 54.99% |
| Kredītportfeļa attiecība pret kopējiem aktīviem | 41.45% | 38.15% | 37.15% | 34.30% |
| Pašu kapitāla attiecība pret kopējiem aktīviem | 20.73% | 21.39% | 17.91% | 18.86% |
| Noguldījumu attiecība pret kredītiem | 183.85% | 197.97% | 208.69% | 226.60% |

¹Anualizētas pārskata perioda peļņas/zaudējumu attiecība pret vidējo kapitālu un rezervēm

²Anualizētas pārskata perioda peļņas/zaudējumu attiecība pret vidējiem aktīviem

*Informācija ir sagatavota pamatojoties uz datiem, kas ir pieejami auditētajā pārskatā uz 2019.gada 31.decembri.



Pašu kapitāla un minimālo kapitāla prasību kopsavilkuma pārskats

| Nr. p.k. | Pozīcijas nosaukums | Banka 000'EUR 30.09.2020 | Koncerns 000'EUR 30.09.2020 |
|----------|---|--------------------------------|-----------------------------------|
| 1 | Pašu kapitāls (1.1.+1.2.) | 276 073 | 282 747 |
| 1.1. | Pirmā līmeņa kapitāls (1.1.1.+1.1.2.) | 252 983 | 259 657 |
| 1.1.1. | Pirmā līmeņa pamata kapitāls | 252 983 | 259 657 |
| 1.1.2. | Pirmā līmeņa papildu kapitāls | - | - |
| 1.2. | Otrā līmeņa kapitāls | 23 090 | 23 090 |
| 2 | Kopējā riska darījumu vērtība (2.1.+2.2.+2.3.+2.4.+2.5.+2.6.+2.7.) | 1 369 919 | 1 365 961 |
| 2.1. | Riska darījumu riska svērtā vērtība kredītriskam, darījumu partnera kredītriskam, atgūstamās vērtības samazinājuma riskam un neapmaksātās piegādes riskam | 1 200 885 | 1 164 616 |
| 2.2. | Kopējā riska darījumu vērtība norēķiniem/iegādei | - | - |
| 2.3. | Kopējā riska darījumu vērtība pozīcijas riskam, ārvalstu valūtas riskam un preču riskam | 4 292 | 7 634 |
| 2.4. | Kopējā riska darījumu vērtība operacionālajam riskam | 164 700 | 193 669 |
| 2.5. | Kopējā riska darījumu vērtība kredīta vērtības korekcijai | 42 | 42 |
| 2.6. | Kopējā riska darījumu vērtība, kas saistīta ar lielajiem riska darījumiem tirdzniecības portfeli | - | - |
| 2.7. | Citas riska darījumu vērtības | - | - |
| 3 | Kapitāla rādītāji un kapitāla līmeņi | | |
| 3.1. | Pirmā līmeņa pamata kapitāla rādītājs (1.1.1./2.*100) | 18.47 | 19.01 |
| 3.2. | Pirmā līmeņa pamata kapitāla pārpalikums (+)/ deficīts (-) (1.1.1.-2.*4.5%) | 191 337 | 198 189 |
| 3.3. | Pirmā līmeņa kapitāla rādītājs (1.1./2.*100) | 18.47 | 19.01 |
| 3.4. | Pirmā līmeņa kapitāla pārpalikums (+)/deficīts (-) (1.1.-2.*6%) | 170 788 | 177 699 |
| 3.5. | Kopējais kapitāla rādītājs (1./2.*100) | 20.15 | 20.70 |
| 3.6. | Kopējais kapitāla pārpalikums (+)/ deficīts (-) (1.-2.*8%) | 166 479 | 173 470 |
| 4 | Kopējo kapitāla rezervju prasība (4.1.+4.2.+4.3.+4.4.+4.5.) | 51 675 | 51 533 |
| 4.1. | Kapitāla saglabāšanas rezerve | 34 248 | 34 149 |
| 4.2. | Saglabāšanas rezerve saistībā ar dalībvalsts līmenī konstatēto makroprudenciālo vai sistēmisko risku | - | - |
| 4.3. | Iestādei specifiskā precīkliskā kapitāla rezerve | 303 | 309 |
| 4.4. | Sistēmiskā riska kapitāla rezerve | - | - |
| 4.5. | Citas sistēmiski nozīmīgas iestādes kapitāla rezerve | 17 124 | 17 075 |
| 5 | Kapitāla rādītāji, ņemot vērā korekcijas | | |
| 5.1. | Aktīvu vērtības korekcijas apmērs, kas piemērots prudenciālajiem mērķiem | - | - |
| 5.2. | Pirmā līmeņa pamata kapitāla rādītājs, ņemot vērā 5.1. rindā minētās korekcijas apmēru | 18.47% | 19.01% |
| 5.3. | Pirmā līmeņa kapitāla rādītājs, ņemot vērā 5.1. rindā minētās korekcijas apmēru | 18.47% | 19.01% |
| 5.4. | Kopējais kapitāla rādītājs, ņemot vērā 5.1. rindā minētās korekcijas apmēru | 20.15% | 20.70% |



**Informācija par pašu kapitāla un kapitāla pietiekamības rādītājiem,
ja kredītiestāde piemēro pārejas periodu, lai mazinātu 9. SFPS ietekmi uz pašu kapitālu**

| Nr. p.k. | Pozīcijas nosaukums | Banka 000'EUR 30.09.2020 | Koncerns 000'EUR 30.09.2020 |
|-------------|---|--------------------------------|-----------------------------------|
| 1.A | Pašu kapitāls, ja 9. SFPS pārejas periods netiktu piemērots | 270 822 | 278 105 |
| 1.1.A | Pirmā līmeņa kapitāls, ja 9. SFPS pārejas periods netiktu piemērots | 247 733 | 255 015 |
| 1.1.1.A | Pirmā līmeņa pamata kapitāls, ja 9. SFPS pārejas periods netiktu piemērots | 247 733 | 255 015 |
| 2.A | Kopējā riska darījumu vērtība, ja 9. SFPS pārejas periods netiktu piemērots | 1 363 606 | 1 360 875 |
| 3.1.A | Pirmā līmeņa pamata kapitāla rādītājs, ja 9. SFPS pārejas periods netiktu piemērots | 18.17% | 18.74% |
| 3.3.A | Pirmā līmeņa kapitāla rādītājs, ja 9. SFPS pārejas periods netiktu piemērots | 18.17% | 18.74% |
| 3.5.A | Kopējais kapitāla rādītājs, ja 9. SFPS pārejas periods netiktu piemērots | 19.86% | 20.44% |

Likviditātes seguma rādītāja aprēķins

| Nr. p.k. | Pozīcijas nosaukums | Banka 000'EUR 30.09.2020 | Koncerns 000'EUR 30.09.2020 |
|-------------|----------------------------------|--------------------------------|-----------------------------------|
| 1 | Likviditātes rezerve | 382 126 | 382 126 |
| 2 | Izejošās neto naudas plūsmas | 109 382 | 108 913 |
| 3 | Likviditātes seguma rādītājs (%) | 349.35% | 350.85% |



Ar informāciju par risku vadību iespējams iepazīties pēdējā publicētajā gada pārskatā:

<https://www.rietumu.com/lv/about-bank/bank-finance/bank-finance-audited>



Bankas un Koncerna vērtspapīru portfeļa koncentrācijas analīze

Bankas un Koncerna vērtspapīru portfeļa apjoma atspoguļojums valstu griezumā tām valstīm, kuru pārstāvju emitēto vērtspapīru kopējā uzskaites vērtība pārsniedz 10 procentus no Bankas pašu kapitāla:

| 000'EUR | | | | | |
|------------------------------------|--|---|--|----------------|--------------------------|
| 30.09.2020 Neauditēts | Finanšu instrumenti, kas novērtēti patiesajā vērtībā ar atspoguļojumu peļņas vai zaudējumu aprēķinā | Finanšu instrumenti, kas novērtēti patiesajā vērtībā ar atspoguļojumu pārējos apvienotajos ienākumos | Finanšu instrumenti, kas novērtēti amortizētajā iegādes vērtībā | KOPĀ: | % pret pašu kapitālu* |
| Emitents | | | | | |
| Nīderlande | | | | | |
| Centrālā valdība | - | - | - | - | |
| Kredītiestādes | - | 10 690 | - | 10 690 | |
| Citas finanšu sabiedrības | - | 5 036 | - | 5 036 | |
| Nefinanšu sabiedrības | - | 11 428 | 3 266 | 14 694 | |
| Kopā: | - | 27 154 | 3 266 | 30 420 | 9.56% |
| Luksemburga | | | | | |
| Centrālā valdība | - | - | - | - | |
| Kredītiestādes | - | 1 015 | - | 1 015 | |
| Citas finanšu sabiedrības | - | 1 053 | 25 497 | 26 550 | |
| Nefinanšu sabiedrības | - | 8 880 | - | 8 880 | |
| Kopā: | - | 10 948 | 25 497 | 36 445 | 11.46% |
| ASV | | | | | |
| Centrālā valdība | - | - | - | - | |
| Kredītiestādes | - | 860 | - | 860 | |
| Citas finanšu sabiedrības | 7 506 | 11 053 | - | 18 559 | |
| Nefinanšu sabiedrības | 3 | 31 840 | 2 942 | 34 785 | |
| Kopā: | 7 509 | 43 753 | 2 942 | 54 204 | 17.04% |
| Pārējo valstu vērtspapīri | 1 840 | 268 095 | 31 845 | 301 780 | |
| Vērtspapīru portfelis kopā: | 9 349 | 349 950 | 63 550 | 422 849 | |

* Vienas valsts emitentu kopējais atlikums procentuāli no Bankas pašu kapitāla.

